Course

24-2 Rue Abuzuri Ville De Hayama
Kanagawa Japan
Tél N° 77-66-83

Corkage
Bottle - 3,300

en Abuzuri Misaki

LA MARÉE

RESTAURANT

SINCE 1977

UPSTAIRS

Lunch
11:30 to 14:00
Dinner
17:30 to 21:00

Service Charge
Ten Percent

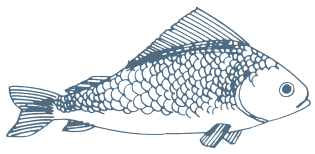

Menu La mazée

ラ・マーレ コース

¥11,000-

Hors d'oeuvres

旬の地魚と佐島タコのカルパッチョ

Hors d'oeuvres

前菜 / 下記より 2 品 お選びください

冷前菜

備長炭で直火焼した鰆と山菜のタルタル

藁焼き三浦サーモン　べったら漬け　金柑　スナップエンドウ

熟成アオリイカ　新玉葱のマリネ　キャビア塩　ヨーグルト

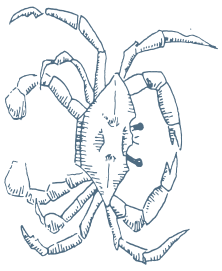

温前菜

フォアグラ　三浦大根　+¥1,000

ジャンボマッシュルームに詰めた栄螺のガーリックバター焼き

揚げたて　メヒカリのバルサミコ南蛮漬け

Plats

主菜 / 下記より 1 品 お選びください

ラ・マーレ名物！魚介のブイヤベース +¥1,800

獲れたて鮮魚を本日の仕立てで（黒板メニューより）

国産牛フィレ肉のポワレ　三種のペッパーとバターのソース

松阪ポークの炭火焼き　シェリーヴィネガーとマスタードのソース

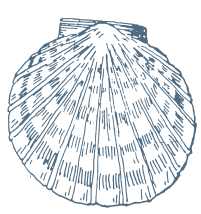

Dessert

デザート

Fromage varies

食後にチーズの盛合せもご用意できます
ワインと共にお楽しみください

表示価格は全て税込価格です。別途、サービス料（10%）を加算させていただきます